

1 PLANTA - REFORMA
Esc. 1:50

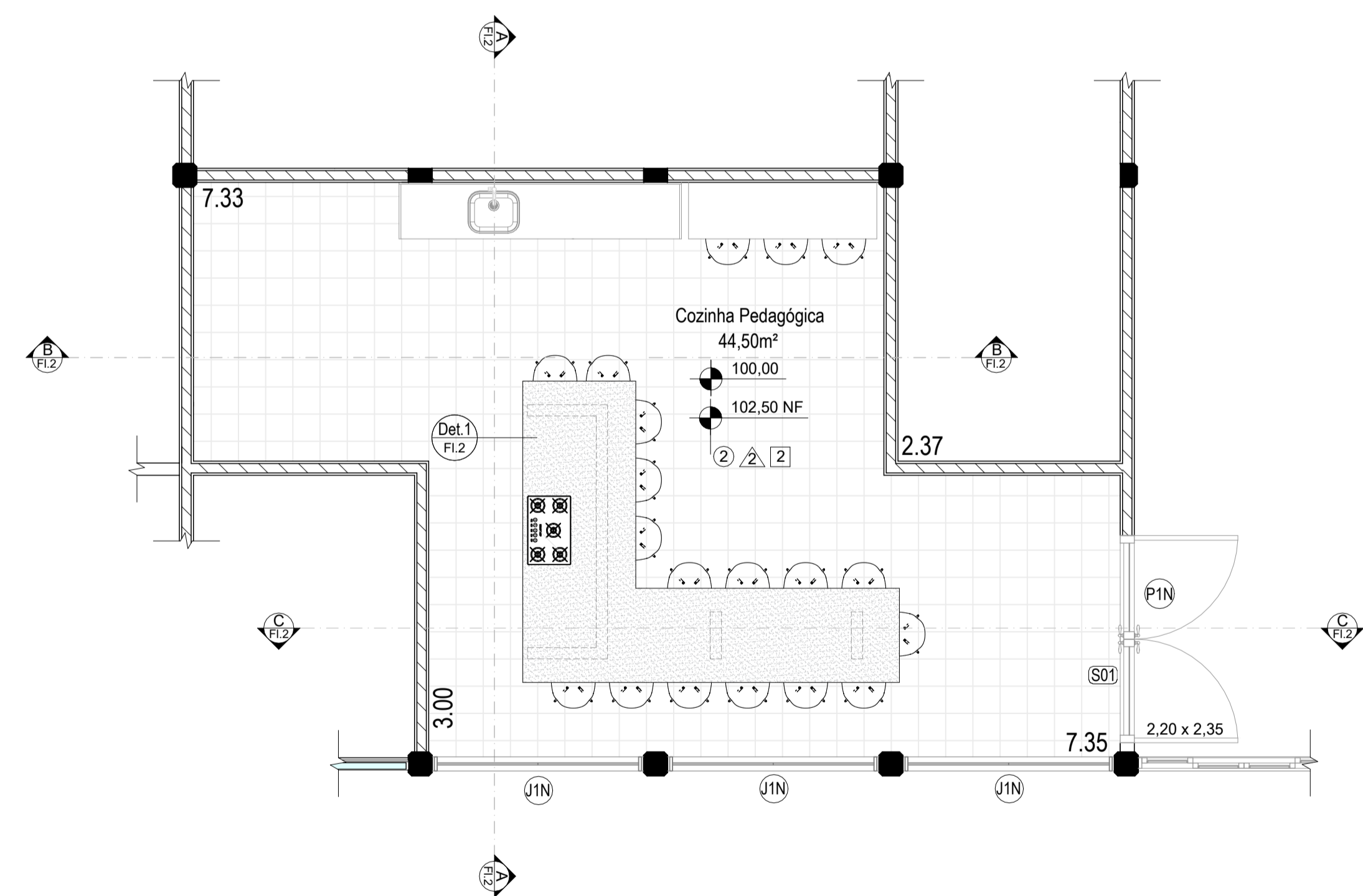

2 PLANTA
Esc. 1:50

LEGENDA	
	EXISTENTE
	A DEMOLIR
	A CONSTRUIR

SIMBOLOGIA		
	NÚMERO DO DESENHO NA FOLHA	
	Nº DA PRANCHA	
	NÚMERO DO DESENHO NA FOLHA	
	Nº DA PRANCHA	
	NÚMERO DO DESENHO NA FOLHA	
	Nº DA PRANCHA	
	0,000 NF NÍVEL DO FORRO	
	0,000 NÍVEL ACABADO PLANTA	
	0,000 NÍVEL ACABADO CORTE	
	J1 JANELAS	ACABAMENTOS: PISOS
	P1 PORTAS	PAREDES
	S01 SOLEIRAS	TETOS/FORROS
	DESNÍVEL	

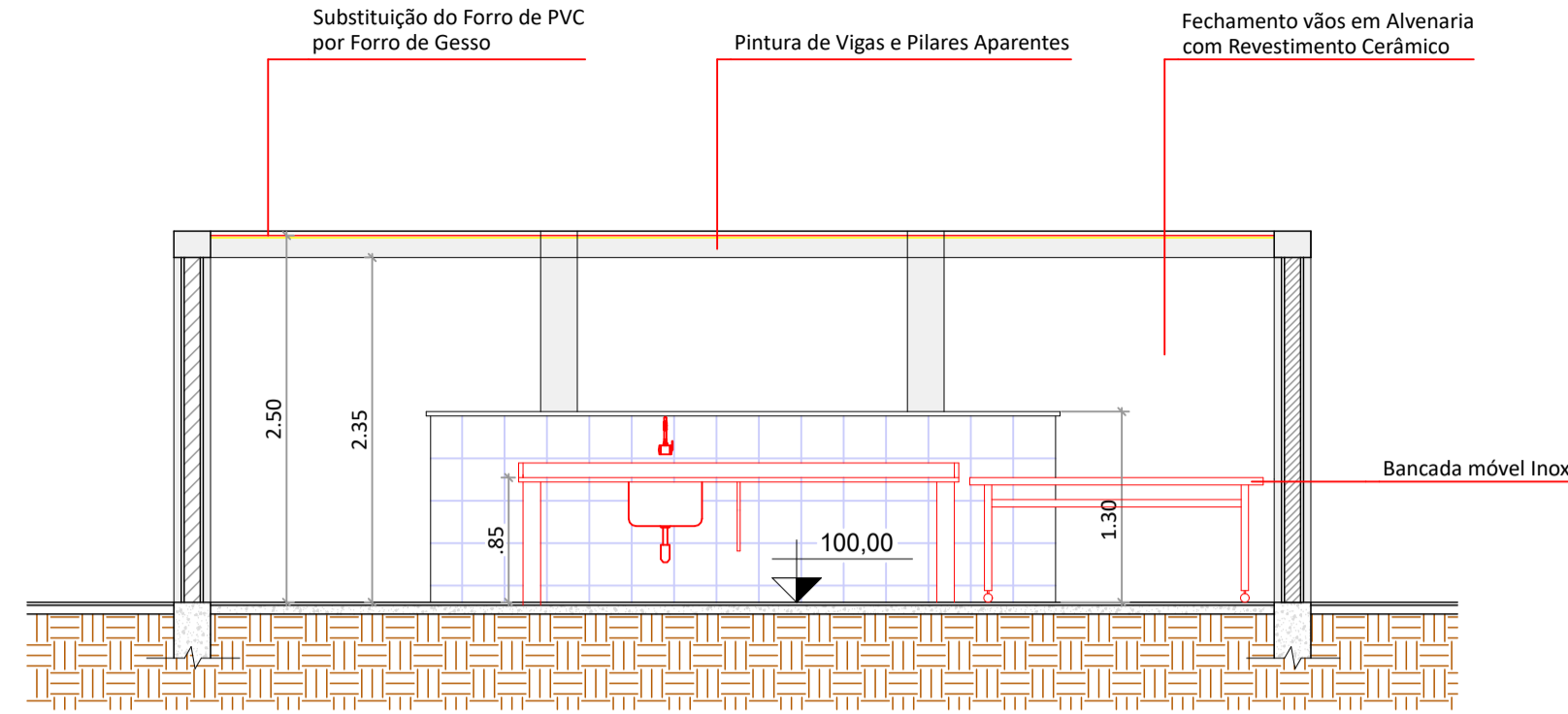

3 CORTE B - REFORMA
Esc. 1:50

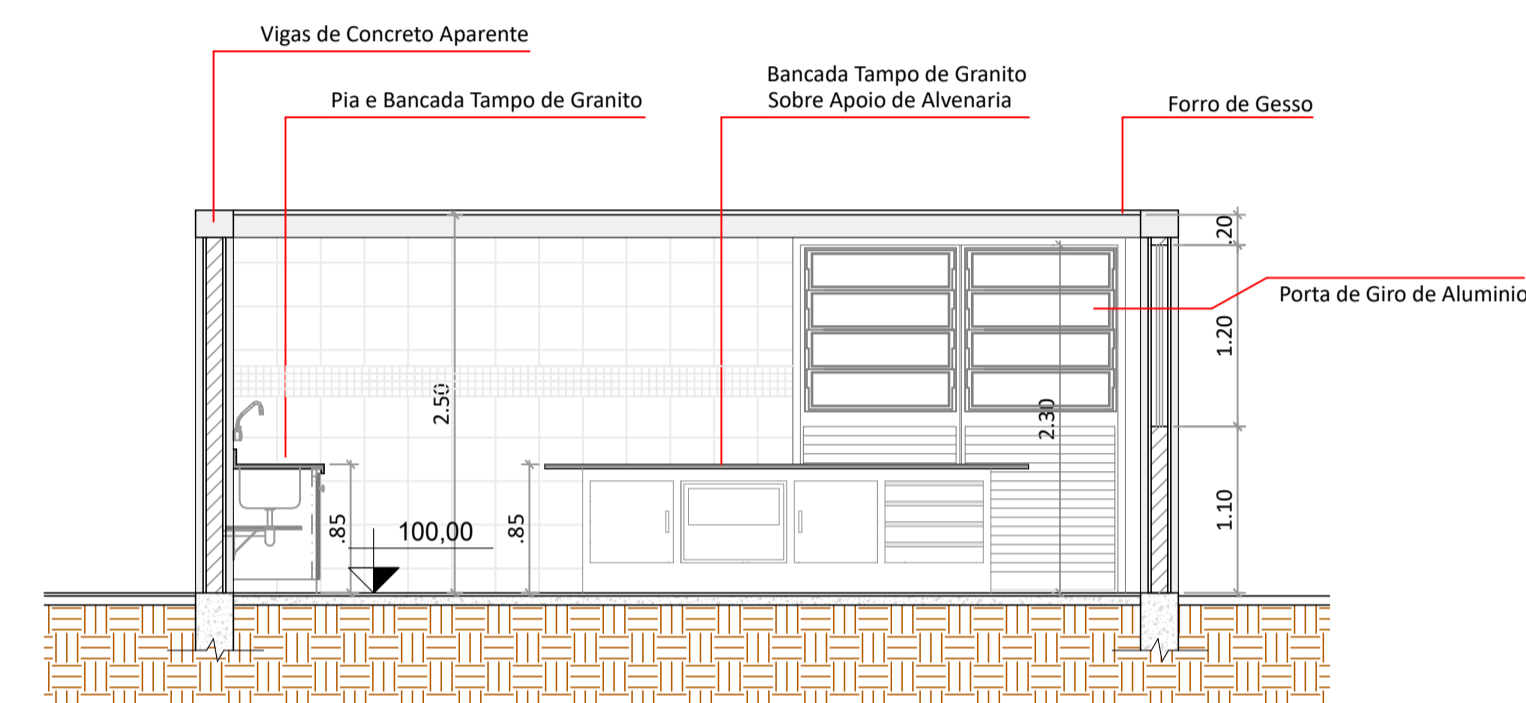

4 CORTE A
Esc. 1:50

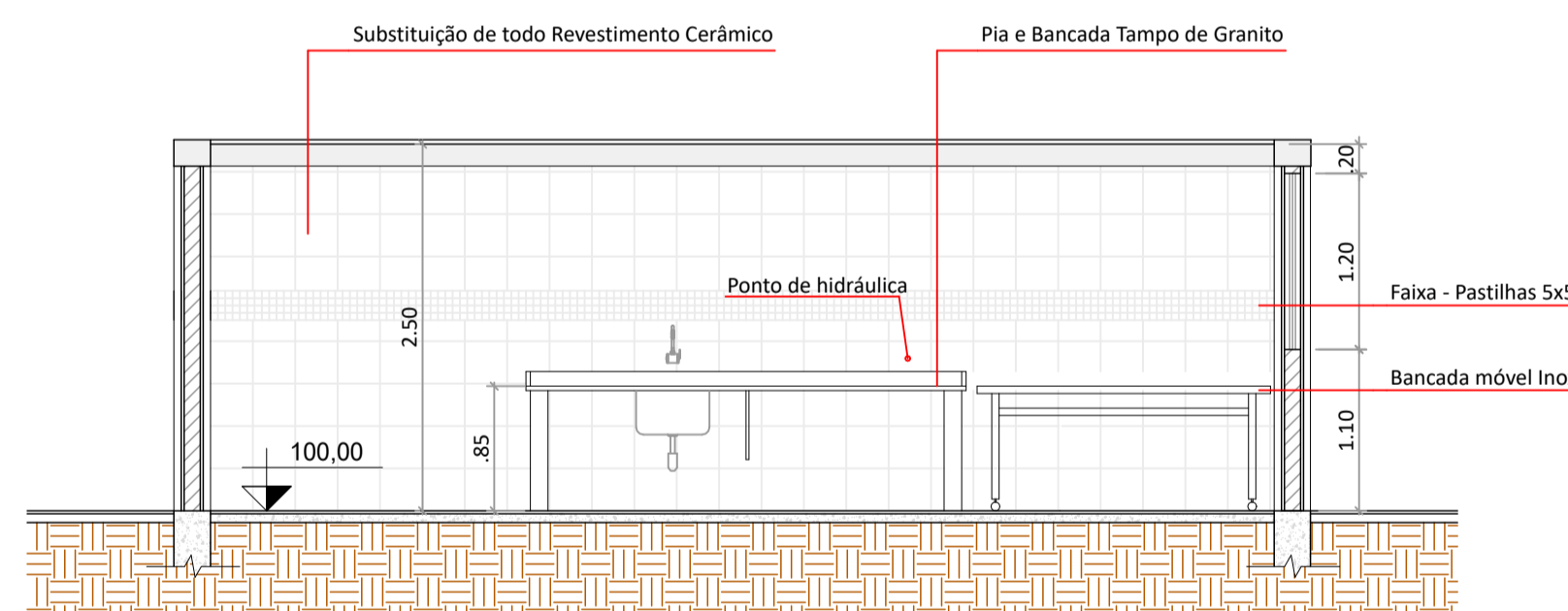

5 CORTE B
Esc. 1:50

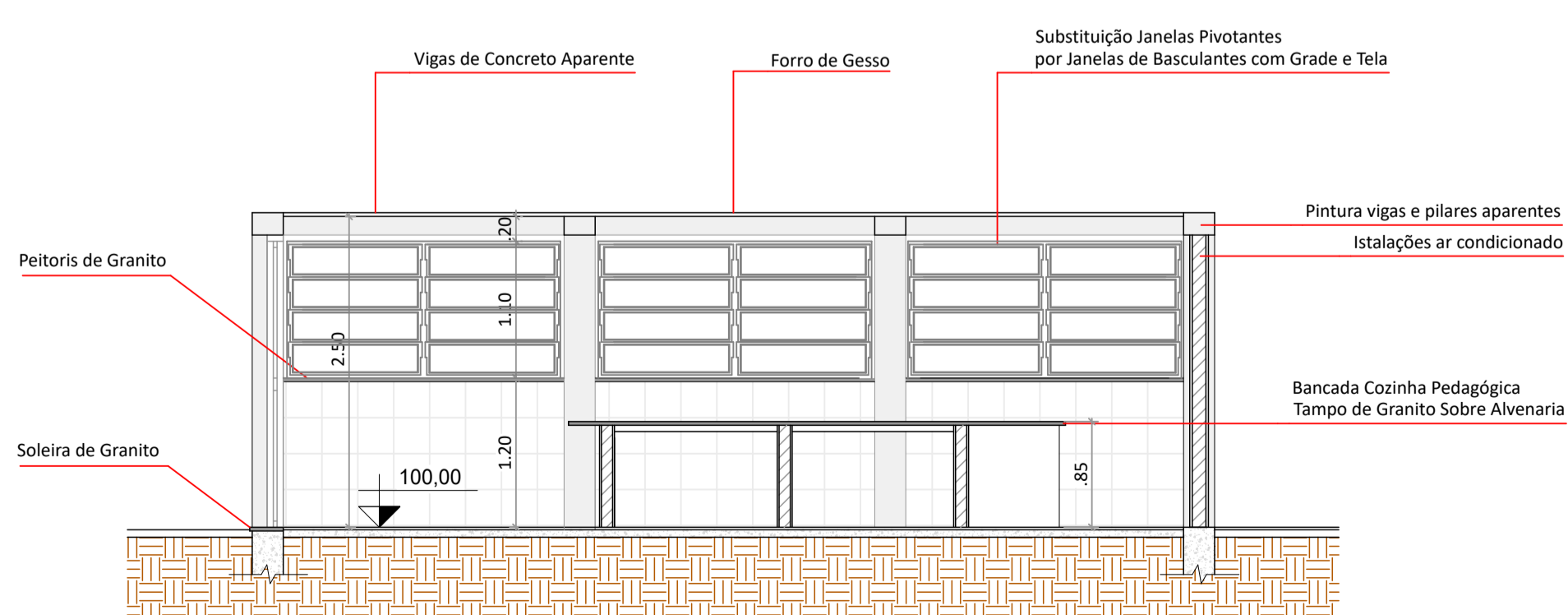

6 CORTE C
Esc. 1:50

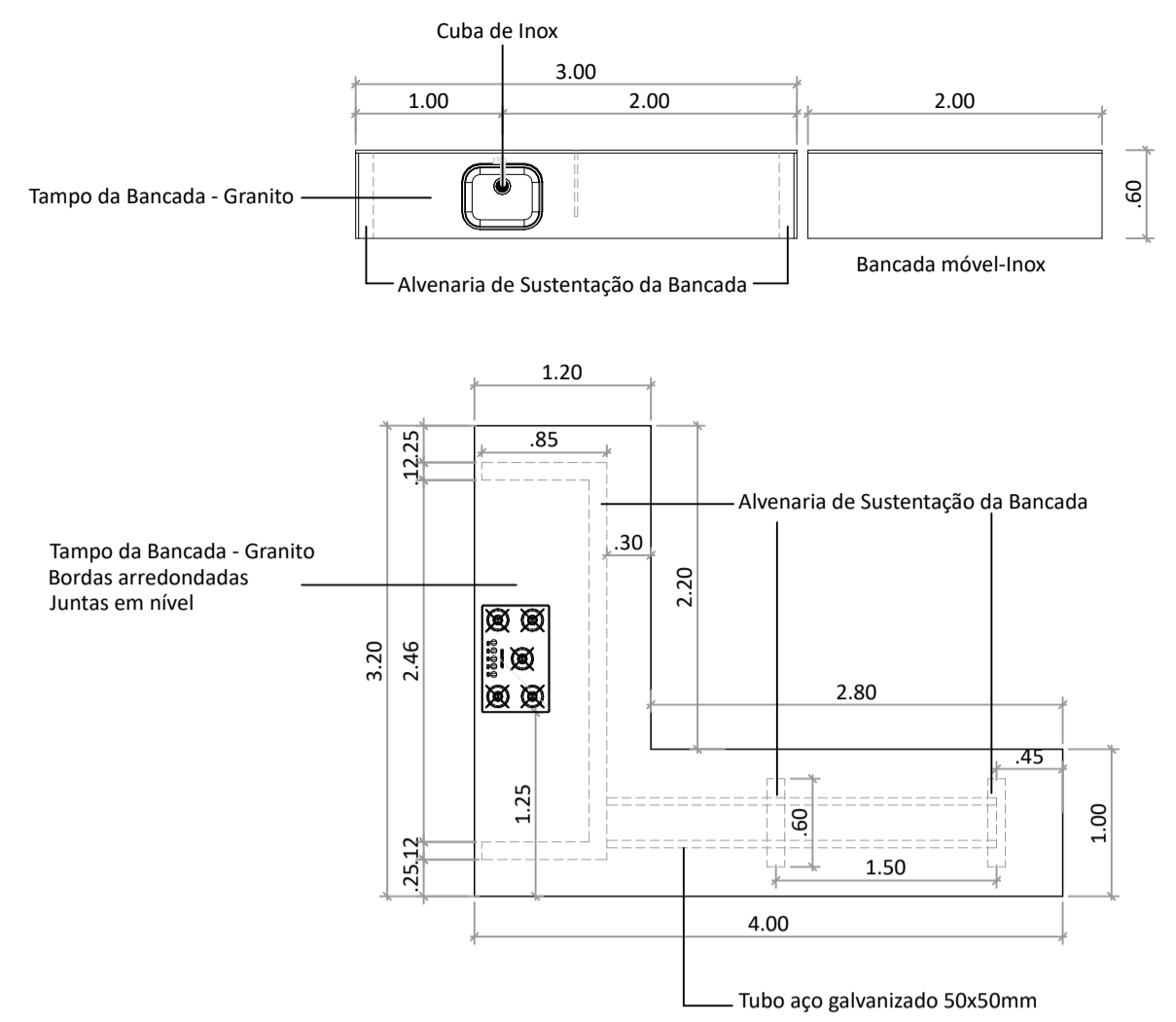

6 DETALHE DAS BANCADAS
Esc. 1:50

TABELA DE PISOS			
CÓDIGO	ESPECIFICAÇÃO	SITUAÇÃO	ÁREA TOTAL
1	Piso Cerâmico para Cozinha Industrial. Prever retrada e regularização da base	A retirar e efetuar a regularização da base para substituição	44,50 m²
2	Piso em Porcelanato, cor - cimento queimado 60x60 de 8cm ou equivalente.	A construir	44,50 m²

TABELA DE ACABAMENTO DE PAREDES			
CÓDIGO	ESPECIFICAÇÃO	SITUAÇÃO	ÁREA TOTAL
1	Revestimento Cerâmico da Industrial. Prever retrada e regularização da base para substituição	A retirar e efetuar a regularização da base para substituição	48,50 m²
2	Revestimento em porcelanato para área interna, assentado com argamassa colante industrializada, rejuntado	A construir	61,20 m²
2	Revestimento em patilha 5cm x 5cm, assentado e rejuntado detalhe faixa 20cm - h=1,30m	A construir	4,00m²
3	Revestimento Cerâmico para Cozinha Industrial	A construir	23,90m²

*ÁREA Pintura Acrílica Antimido na cor Branca ou Cimento Queimado sobre massa corrida - Forro gesso: 44,50 m²
Pintura Acrílica ou Similar na cor Branca ou Cimento Queimado sobre Vigas e Pilares existentes: 12,00 m²
Pintura Esmalte ou Similar na cor Branca - canaletas metálicas das vigas: 1,80 m²

TABELA DE TETO/ FORRO			
CÓDIGO	ESPECIFICAÇÃO	SITUAÇÃO	ÁREA TOTAL
1	Forro de PVC fixado em estrutura metálica, h=2,50m	A retirar	44,50 m²
2	Forro de Gesso fixado em estrutura metálica, h=2,50m	A construir	44,50 m²

TABELA DE PORTAS			
CÓDIGO	ESPECIFICAÇÃO	SITUAÇÃO	QUANTIDADE
P1N	Porta de giro de 2 folhas de alumínio com pintura na cor branca ou similar de alumínio - dimensões de 2,20m x 2,30m. Prever fechamento automático com molas e barra antipânico	A construir	1

TABELA DE JANELAS			
CÓDIGO	ESPECIFICAÇÃO	SITUAÇÃO	QUANTIDADE
J1	Janela Pivotante de 4 folhas com pintura na cor verde com dimensões de 2,25m x 0,65m e paltori de 1,70m	A retirar	2
J1N	Janela basculante de alumínio com pintura na cor branca com dimensões de 2,20m x 1,10m e paltori de 1,20m. Prever instalação de tela e grades de proteção.	A construir	3

PREFEITURA MUNICIPAL DE JAHU

SECRETARIA DE HABITAÇÃO E PLANEJAMENTO URBANÍSTICO



PROJETO DE REFORMA PARA IMPLANTAÇÃO DE COZINHA PEDAGÓGICA

LOCAL: EMEF - Norma Botelho
Av. Gustavo Chiozzi, 495 - Jardim Netinho Prado, JAÚ - SP.

NORBERTO LEONELLI NETO
SECRETÁRIO DE HABITAÇÃO E PLANEJAMENTO URBANÍSTICO

EDMAR BESSI COLAFATI
ARQUITETO E URBANISTA